



La newsletter #43 de la Ligue des Echecs du Grand Est

Les infos LEGE

**FORMATION D'ARBITRE
FÉDÉRAL DE CLUB**
Les 23 et 24 mai 2026

DEVENEZ ARBITRE D'ECHECS

Une formation organisée en partenariat entre la
Ligue Echecs Grand Est et le club "Le Palamède Rethel".

LIEU : Salle Linard, Place de l'Octroi, Rethel (08300)
HORAIRES : Samedi 23 mai : 9h30 - 12h30 & 14h00 - 18h00.
Dimanche 24 mai : 8h30 - 12h00 & 13h30 - 17h30.
FORMATEUR : Emmanuel Variniac
TARIF : 60€

RENSEIGNEMENTS ET INSCRIPTIONS :
club_echecsrethel@orange.fr

■ FÉDÉRATION FRANÇAISE DES ECHECS ■

**Stage d'arbitrage
Arbitre Fédéral de Club
– Les 23 et 24 mai 2026
à Rethel (08)**

[*Lire la suite*](#)

Les compétitions

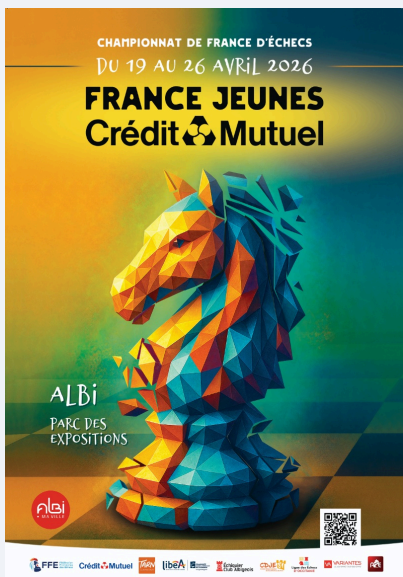

Championnat de France Jeunes du 19 au 26 avril à Albi

[Lire la suite](#)

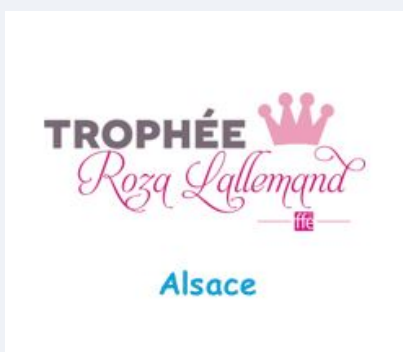

Trophée Roza Lallemand – Phase Alsace

[Lire la suite](#)

Les annonces de tournois



Les annonces de tournois dans la LEGE

[Lire la suite](#)

28ème Open de Wasselonne – Du 30 juillet au 02 août 2026

[Lire la suite](#)

16ème Festival d'Eté de Strasbourg – Du 08 au 12 juillet 2026

[Lire la suite](#)

10ème Festival de l'EFE Metz – Du 22 au 26 juillet 2026

[Lire la suite](#)

3^{ème} RAPIDE DES 3 PAYS

DIMANCHE 31 MAI 2026
Maison des Sports - 3 rue de Saint-Louis - 68330 Huningue

2 tournois homologués FIDE rapide
7 rondes - cadence 15 min + 3s / coup

Tournoi A : 1^{er} prix 200€
nombreux prix par catégories
80% des droits d'inscriptions reversés

Tournoi B : Jeunes (U12 max)
Coupes et prix en nature

Droits d'inscription : 12€/adulte et 8€/jeune (moins de 20 ans)
+4€ en cas d'inscription après le jeudi 28 mai 2026

140 participants max.
Fermeture des inscriptions samedi 30 mai 20h

Accueil et pointage de 9h à 9h45 - 1^{re} ronde à 10h
Buvette et sandwichs sur place

Inscriptions via QR code de l'affiche ou notre site web:
www.echecs-huningue.com
Adresse e-mail de contact: echecs.huningue@gmail.com



3ème Rapide des 3 Pays – Dimanche 31 mai 2026 à Huningue

[Lire la suite](#)

Comité Départemental de Moselle

Championnats de MOSELLE d'échecs - 14 au 17 mai 2026
Organisation: GK3000 / Comité Moselle

<p>Tournoi A Ouvert à tous les licenciés A des clubs de Moselle Championnats Toutes catégories 7 rondes - 1h30 + 30 s / coup</p>	<p>Tournoi B Ouvert à tous les licenciés A Ligue Grand Est ≤ 1600 Elo (élu mai 2026) 7 rondes - 60min + 30s / coup</p>
<p>Tournoi A Homologué FIDE</p> <p>Ronde 1 : Jeudi 14 mai à 10h 00 Ronde 2 : Jeudi 14 mai à 15h 00 Ronde 3 : Vendredi 15 mai à 18h 00 Ronde 4 : Samedi 16 mai à 9h 30 Ronde 5 : Samedi 16 mai à 14h 30 Ronde 6 : Dimanche 17 mai à 9h 30 Ronde 7 : Dimanche 17 mai à 14h 30</p>	<p>Tournoi B Homologué FIDE</p> <p>Ronde 1 : Jeudi 14 mai à 10h 00 Ronde 2 : Jeudi 14 mai à 15h 00 Ronde 3 : Vendredi 15 mai à 18h 00 Ronde 4 : Samedi 16 mai à 9h 30 Ronde 5 : Samedi 16 mai à 14h 30 Ronde 6 : Dimanche 17 mai à 9h 30 Ronde 7 : Dimanche 17 mai à 14h 30</p>

Championnat de Moselle – Du 14 au 17 mai 2026 à Thionville/Garche

[Lire la suite](#)

Echiquier TRESSANGEois Pays-Haut
samedi 9 mai 2026 à 19H30
C.S.C. Alain François 57710 TRESSANGE

42^{ème} Challenge Denis SCHITZ / Blitz
Territoires de Thionville-Fensch_Val d'Alzette_3 Frontières

11 Rondes 2X6(4*2) : ronde 1 à 19H30.
SYSTEME SUISSE Informatisé PAPI.
Contrôle des LICENCES de 18H30 à 19H15
Clôture inscriptions le 9 mai à 19H00.
TOUTE INSCRIPTION hors délai sera appariée ronde 2 et majorée de 2 euros.
LICENCE obligatoire, si Lic. B Sur place: 15 euros Adultes - 10 euros Jeunes

DROITS D'INSCRIPTION :

- 10 €: Sen-Sen-Vétérans.
- 5 euros : Juniors à Benjamin
- 5 euros : Pup-Pou-Pou.

Clôture inscription sans préavis, max 40 places sur réservation au 09 04 66 76 00 67 02
Mail: bernard.leclerc@tph57.net
Site: www.tph57.net

PRIX ANNONCÉS :
100% des inscriptions adultes.

En espèces Classement Général:
Au 1er Classé 30 %
Au 2nd Classé 25 %
Au 3me Classé 15 %

Lot: 30 % partagés frères ou sœurs:
Vét - Sen* - Sen - Jun - Cad.

Prix aux premiers par catégorie:
Minimes — Benjamin
Pupilles — Poussins
Petits Poussins.

Buvette et Pâtisserie sur place

Les échecs + qu'1 Jeu, 1 Sport !! faites du sport !!

Bulletin d'inscription au téléphone/SMS au 06 76 00 67 02:
Site: www.tph57.net Courriel: bernard.leclerc@tph57.net

NOM: _____ N°licence: _____ Inscriptions: _____
NOM: _____ Prénom: _____ N°licence: _____ Inscriptions: _____
NOM: _____ Prénom: _____ N°licence: _____ Inscriptions: _____

à retourner pour le 03/04/2026 au plus tard chez:
Bernard LECLERC 1, rue Jean & Julien Noirel 57710 TRESSANGE.

Challenge Denis SCHITZ – Les 09 et 10 mai 2026 à Tressange

[Lire la suite](#)



Ligue des Echecs du Grand Est

Adresse : Maison Régionale des Sports – 13 rue Jean Moulin – BP 70001 – 54510
TOMBLAINE

Présidence : presidence@grandest-echecs.fr

Secrétariat : secretariat@grandest-echecs.fr

Trésorier : tresorerie@grandest-echecs.fr

Communication : communication@grandest-echecs.fr

Arbitrage : dra@grandest-echecs.fr

Une info à diffuser sur les réseaux de la LEGE : communication@grandest-echecs.fr

Cet email a été envoyé à {{ contact.EMAIL }}.

Vous avez reçu cet email parce que vous vous êtes inscrit à notre newsletter.

[Se désinscrire](#)

